

## Príloha 5.2.4 - HISTORICKÁ FOTODOKUMENTÁCIA MESTA SPIŠSKÁ NOVÁ VES

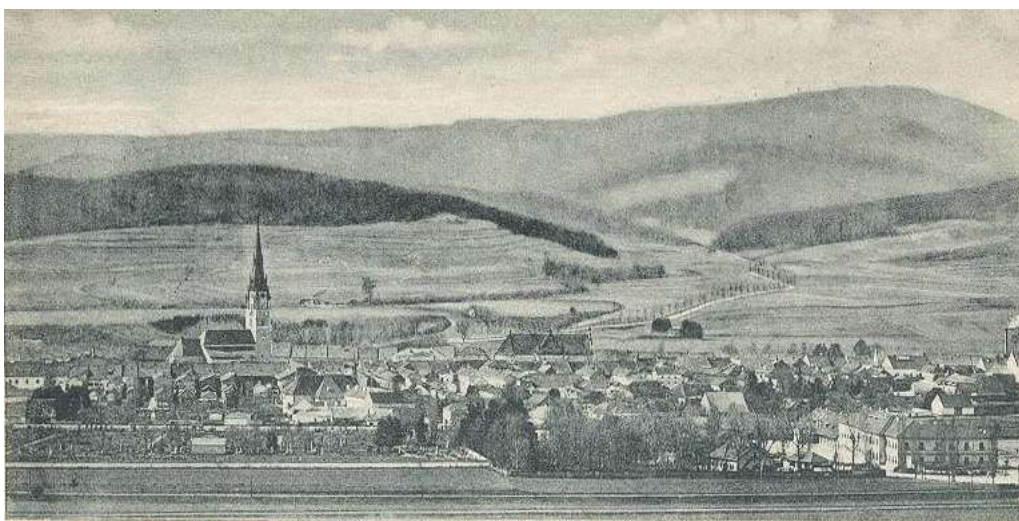

panoramatická fotografia mesta od severu z r. 1900



pohľad na zástavbu Zimnej ulice od juhu - výrez kolorovanej pohľadnice spred r. 1904 (©)



výrez panoramatickej fotografie mesta z juhu (od továrne na krabice) spred r. 1915



pohľad na mesto s panorámou Tatier - výrez pohľadnice spred r. 1904



**pohľad na radnicu a farský kostol z obdobia pred neogotickou prestavbou kostolnej veže (©)**



**pohľad na námestie a evanjelický kostol z obdobia pred úpravou strechy kostola (©)**



**pohľad na šošovkové námestie od západu - výrez pohľadnice spred r. 1910 (©)**



**dnešné Štefánikovo námestie a pôvodne evanjelické gymnázium  
(bývalá banická škola) - výrez pohľadnice spred r. 1921**



**domoradie na Štefánikovom námestí 11 - 21 - fotografia z 20. rokov 20. storočia**



**pôvodne evanjelické gymnázium a asanované domy Letnej ulice č. 29, 30, 31  
- výrez pohľadnice spred r. 1906**



**pohľad na radnicu a farský kostol - výrez pohľadnice spred r. 1911**



**evanjelický kostol a domoradie Zimnej ulice - pohľadnica spred r. 1904 (©)**



**námestie a novozaložená parková úprava pred evanjelickým kostolom - spred r. 1910 (©)**



Provinčný dom a domoradie Letnej ulice 51 - 60 - výrez pohľadnice spred r. 1912



domoradie Letnej ulice 45 - 51 - výrez pohľadnice spred r. 1930



Provinčný dom - Letná 50 - fotografia okolo r. 1950



**dvor na Letnej 51 (©)**



**pamätník uhorskej domobrany - foto spred r. 1899**



**východná časť šošovkového námestia - výrez pohľadnice spred r. 1911**



**Šestnástka - asanovaná mestská časť za Hornádcom - fotografia z 2. pol. 20. storočia**



tradičný dvor mešt. domu na Zimnej ul. (©)



asanovaný dom na Letnej ulici (©)



zaniknuté Novoveské kúpele v čase najväčšieho rozmachu



zaniknutá zástavba Na Medzi



Mlynská ulica pred výstavbou reduty (©)



**domoradie Zimnej 55 - 47 - výrez pohľadnice spred r. 1914 (©)**



**Zimná 54 - spred r. 1918**



**Zimná 53 - spred r. 1918 (©)**



**Zimná 31 - 50 na pohľadnici spred r. 1911**





**západná polovica námestia z veže farského kostola - v medzivojnovom období (©)**



**zástavba Zimnej 55 - 50 v pozadí s konzervárňou aj tehelňou - foto z r. 1943 (©)**



**východný záver námestia pred drevopriemyselnou školou - pohľadnica pred r. 1910 (©)**



asanovaný objekt kováčstva Reich na Zimnej 113 - pred a po prestavbe z prelomu 19. a 20. st. (©)



asanovaná zástavba Stredného riadku a východnej časti Zimnej ulice - pohľadnica spreď r. 1902

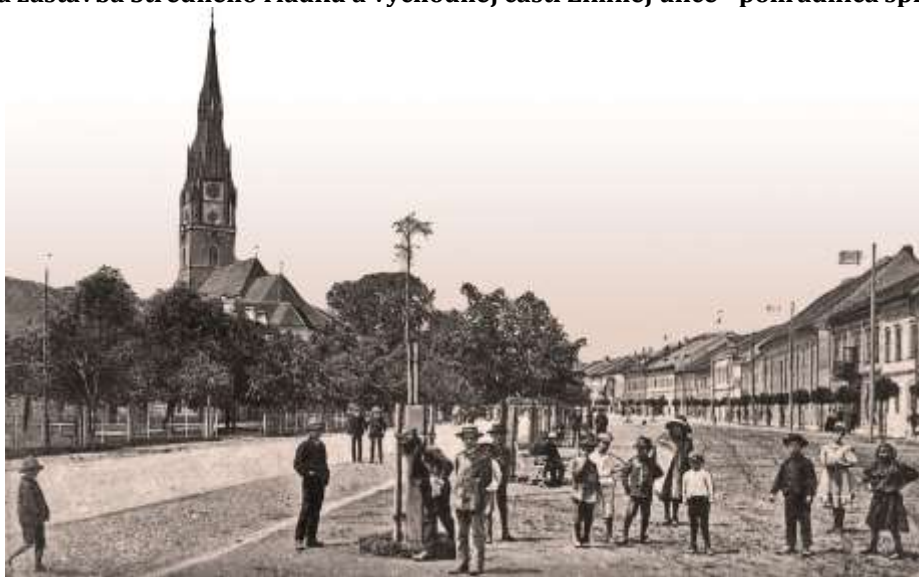

zástavba Letnej 50 - 62 so založenou výsadbou a alejou pred redutou na výreze pohľadnice s pred r. 1911



**Levočská ulica a Kostol Nepoškvrneného počatie Panny Márie - výrez pohľadnice spred r. 1918**



**Levočská ulica a veža farského kostola na fotografii spred r. 1892**



**Reduta tesne po dokončení a Matzov dom (v pravom rohu - Zimná 90) pred nadstavbou na pohľadnici spred r. 1904 (©)**



**Drevopriemyselná kráľovská škola na fotografii spred r. 1910 (©)**



**východný záver námestia okolo roku 1910 - vpravo zástavba Stredného riadku**



**stred námestia s dominantou mesta na začiatku 20. storočia (©)**



**(©) - fotografie a pohľadnice v archívnych fondoch Múzea Spiša v Spišskej Novej Vsi  
- ostatné použité fotografie a pohľadnice sa nachádzajú v archíve Pamiatkového úradu SR alebo  
Krajského pamiatkového úradu Košice**